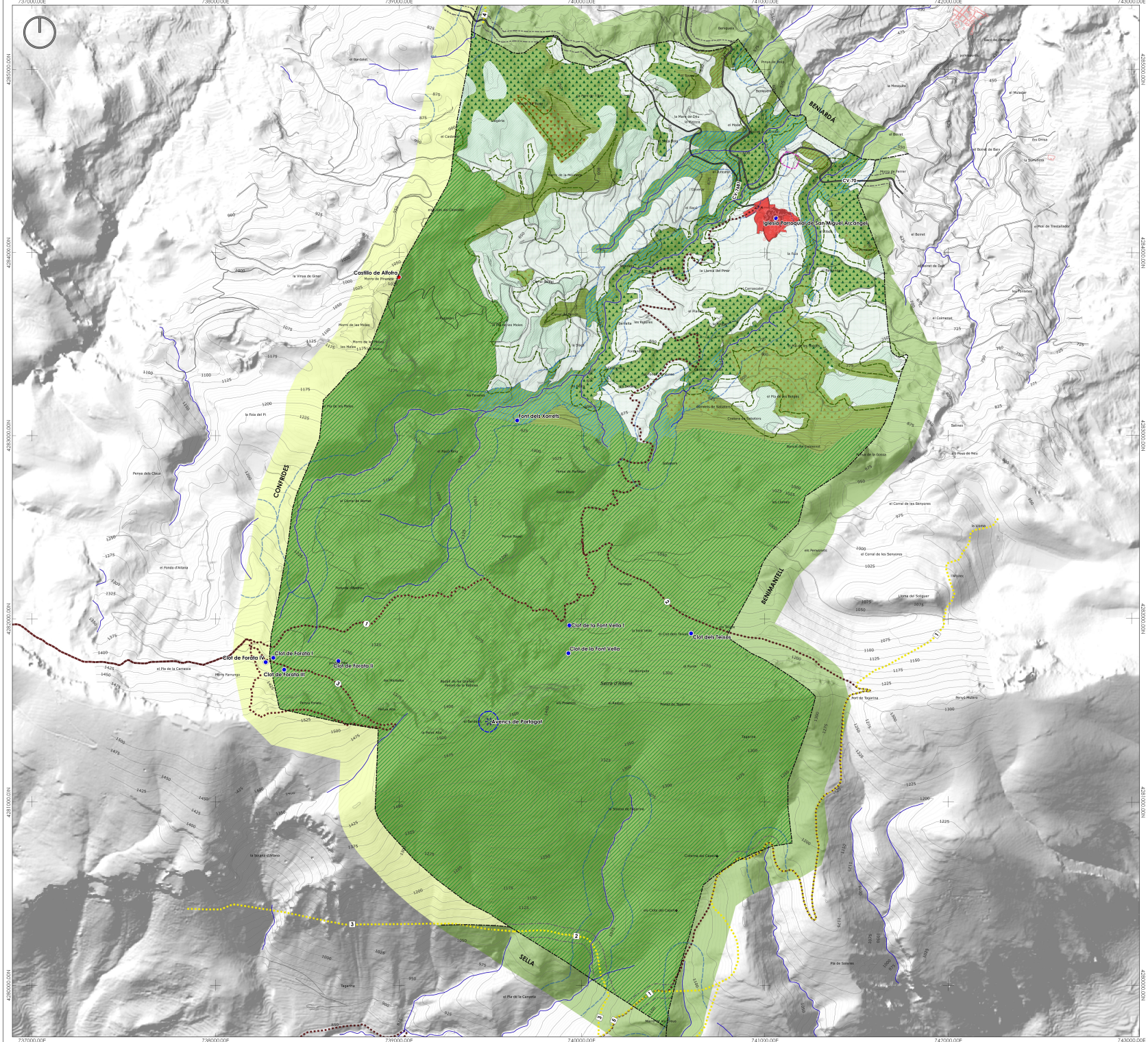

CLASIFICACIÓN DEL SUELO

SUELO URBANO	ZUR Zona urbanizada	34.665 m2
SUELO NO URBANIZABLE		
COMÚN	ZRC Zona rural común	
	ZRC-AG Zona rural común Agropecuaria	1.797.852 m2
	ZRC-FO Zona rural común Forestal	491.511 m2
PROTEGIDO	ZRP Zona rural protegida	
	ZRP-NA-EP Ecológico-Paisajística	7.469.602 m2
	ZRP-NA-FO Forestal	775.149 m2
	ZRP-NA-RE Reforestación	263.683 m2
	ZRP-AF-CA Cauces	94.834 m2
	ZRP-AF-PC Patrimonio Cultural	34.603 m2
	ZRP-RI-DE Deslizamientos y Desprendimientos	61.346 m2
	ZRP-RI-ERO Erosión	417.878 m2
	ZRP-RI-CF Corredores Fluviales	447.016 m2
	TOTAL TÉRMINO MUNICIPAL	11.888.139 m2

ZONIFICACIÓN

AFECCIONES

- Dominio Público Hidráulico
- Afección de Cauces
- Carreteras
- Afección de Carreteras (25m.)
- Afección Policía Mortuoria
- Afecciones Suelo Forestal

RED DE SENDEROS

1 - PR-CV21 Puerto de Tudons - Benifato (2.600m).
2 PR CV10 Solla Benifato (5.535m).
3 - PR-CV20 Puerto de Tudons-Aitana (1.413m).

VÍAS PECUARIAS

1 - Cañada Real del Valle de Guadalest (383m).
2 - Cañada Real de Cuevas dels Lladres (680m).
3 - Cañada Real del Porchi a Cuevas del Lladres (5m).
4 - Cañada del Azagador Real
5 - Cañada Real de la Alcántara (7m).
Dominio Pecuario (Ancho Legal)

BIENES CATALOGADOS DE LA RED PRIMARIA

- BIC Castillo de Alfofra
- BRL Clot de Forata I
- BRL Clot de Forata II
- BRL Clot de Forata III
- BRL Clot de Forata IV
- BRL Clot de la Font Vella
- BRL Clot de la Font Vella I
- BRL Clot dels Teixos
- BRL Font dels Xorrets
- BRL Iglesia Parroquial S Miguel Arcángel
- Casco Histórico Tradicional
- CUEVAS (Cueva de Partagat)
- Perímetro de Protec. Cuevas

CLASIF. TÉRMINOS COLINDANTES

- SNU-C Suelo no Urbanizable Común
- SNU-P Suelo no Urbanizable Protegido
- SIN PLANEAMIENTO

PLAN GENERAL DE BENIFATO

ORDENACIÓN ESTRUCTURAL

DENOMINACIÓN

CLASIFICACIÓN DEL SUELO Y ZONAS DE ORDENACIÓN URBANÍSTICA

PLANO nº: O-01

FECHA: SEPTIEMBRE 2018

ARQUITECTOS DIRECTORES
ALBERTO MENGUAL VIUÑOZ
Mª. VICTORIA GARCÍA PASTOR

ASISTENCIA TÉCNICA:
FERNANDO CERVANTES GARCÍA

DIPUTACIÓN DE ALICANTE

ESCALA: 1:10.000

0 100 200 300 m

Sist. Geodésico de Referencia ERS89 - Elipsoide GRS80
Proyección ETM Huso 30
Altitudes referidas a NMMA en Alicante

Formato Original de Impresión DIN-A1